Laboratório de MC102

Instituto de Computação

08-03-2012

Laboratório de MC102 [Agenda]

- Informações Iniciais
- O Ambiente CodeBlocks
- Primeiro Exemplo
- Exercícios Propostos

Laboratório de MC102 [Informações Iniciais]

- Horário de Atendimento
- Senha Computadores
- Senha Susy
- Lista de Exercícios e Laboratórios

Laboratório de MC102
[O Ambiente CodeBlocks]

main.c [teste] - Code::Blocks 10.05

File Edit View Search Project Build Debug wxSmith Tools Plugins Settings Help

main() : int

Build target: Debug

Management

Projects Symbols

- Workspace
  - teste
    - Sources
      - main.c

main.c

```
1   #include <stdio.h>
2   #include <stdlib.h>
3
4   int main()
5   {
6       int a;
7       printf("Entre com um numero\n");
8       scanf("%d",&a);
9       printf("O numero informado foi: %d\n",a);
10      return 0;
11  }
12
```

Logs & others

Code::Blocks | Search results | Build log | Build messages | Debugger

```
Checking for existence: D:\Unicamp\PED\lab 08_03_2012\teste\bin\Debug\teste.exe
Executing: "C:\Program Files\CodeBlocks/cb_console_runner.exe" "D:\Unicamp\PED\lab 08_
03_2012\teste\bin\Debug\teste.exe"  (in D:\Unicamp\PED\lab 08_03_2012\teste\.)
Process terminated with status -1073741510 (0 minutes, 4 seconds)
```

WINDOWS-1252 | Line 9, Column 41 | Insert | Read/Write | default

Laboratório de MC102 [Primeiro Exemplo]

Create a new project

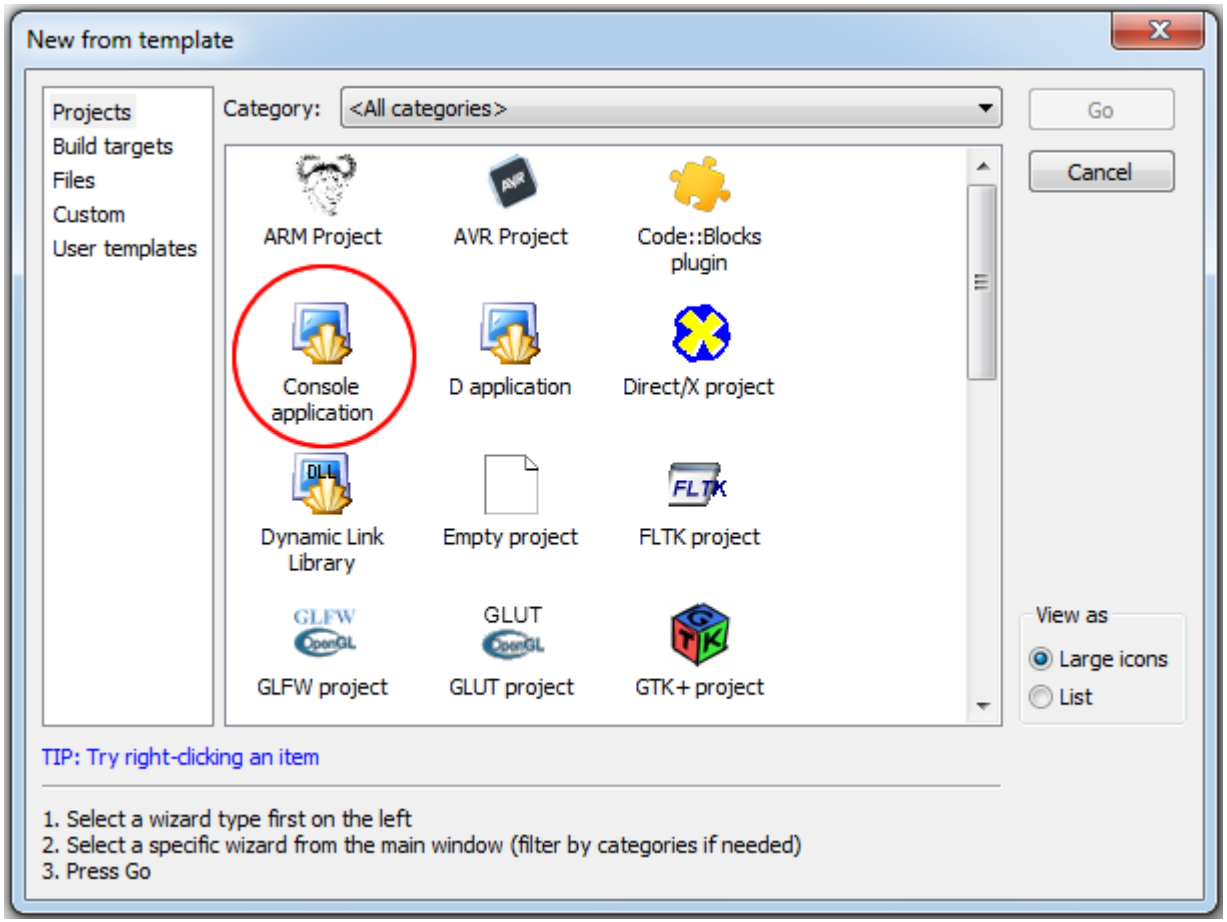

Laboratório de MC102 [Primeiro Exemplo]

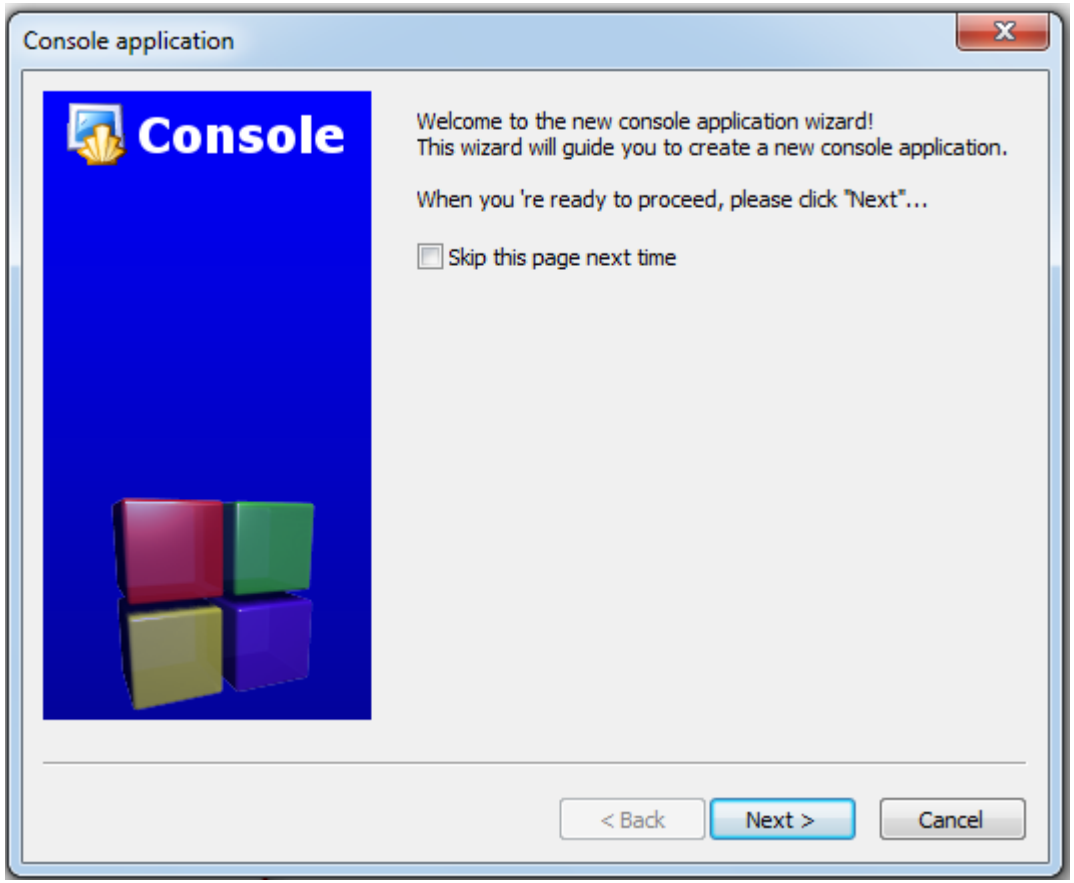

Laboratório de MC102 [Primeiro Exemplo]

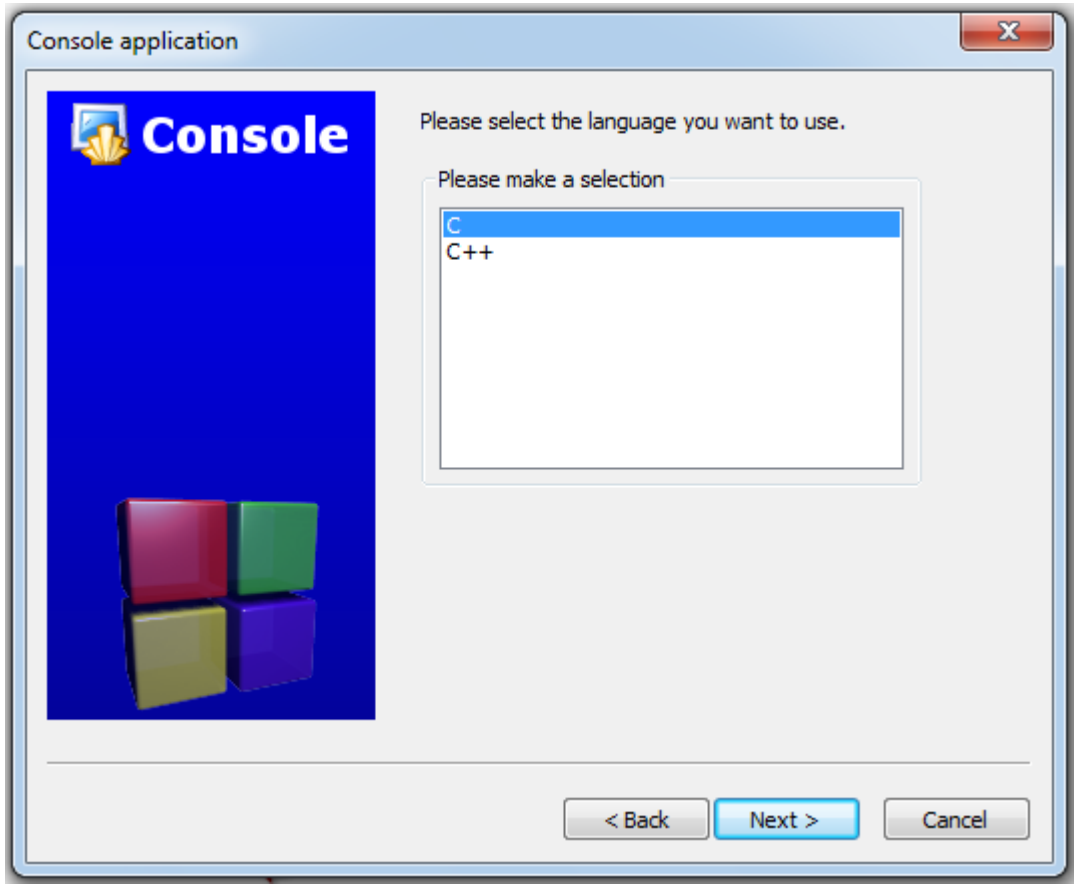

Laboratório de MC102 [Primeiro Exemplo]

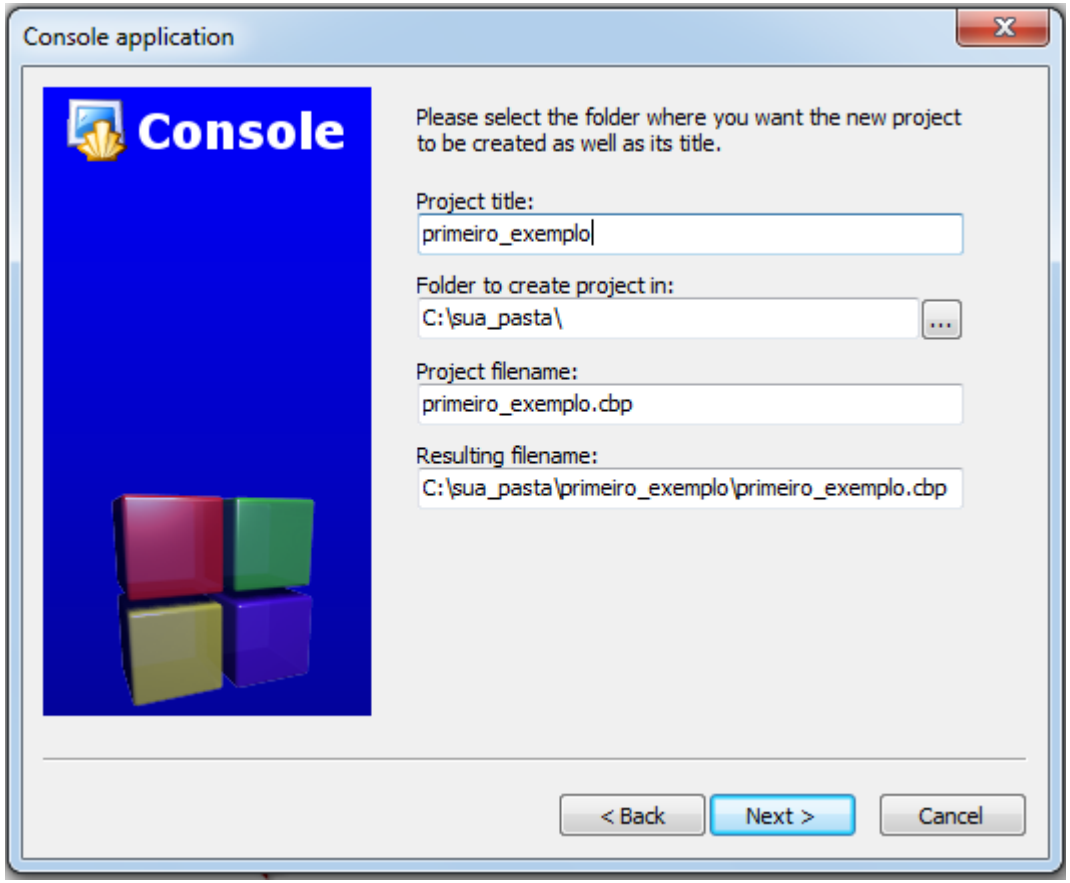

Laboratório de MC102 [Primeiro Exemplo]

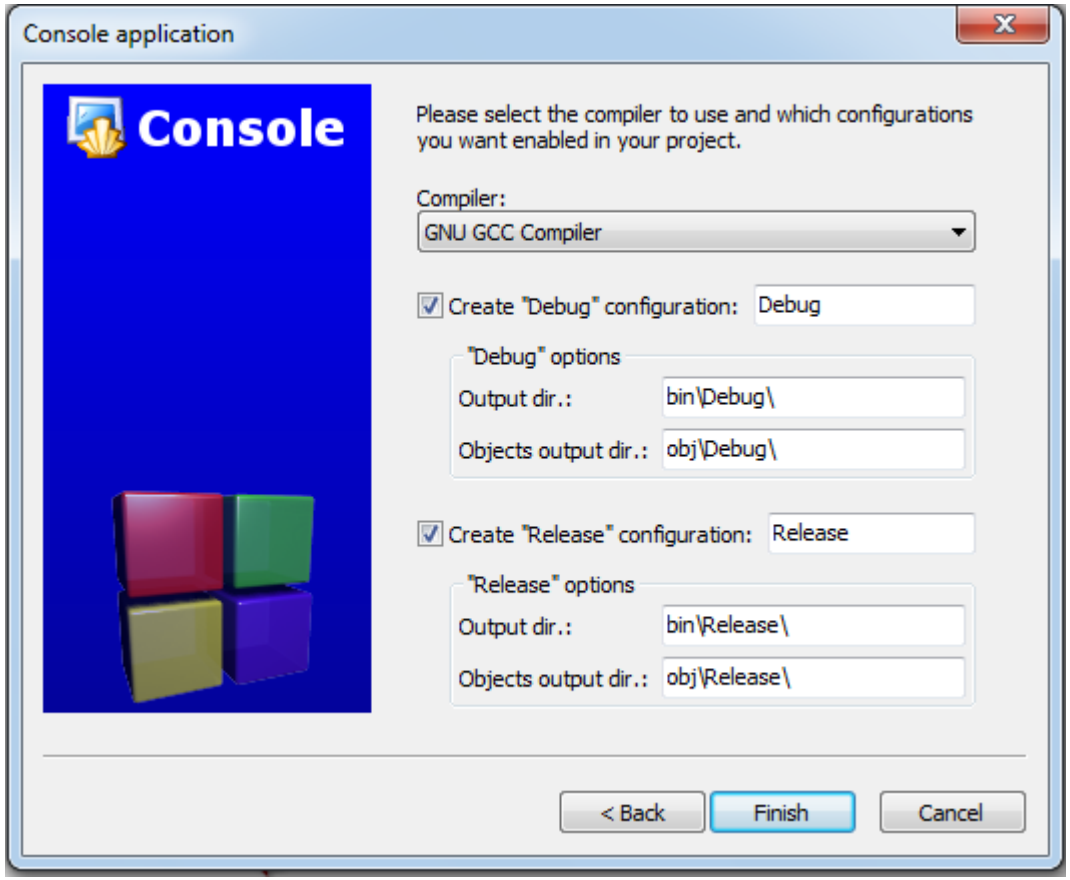

Laboratório de MC102 [Primeiro Exemplo]

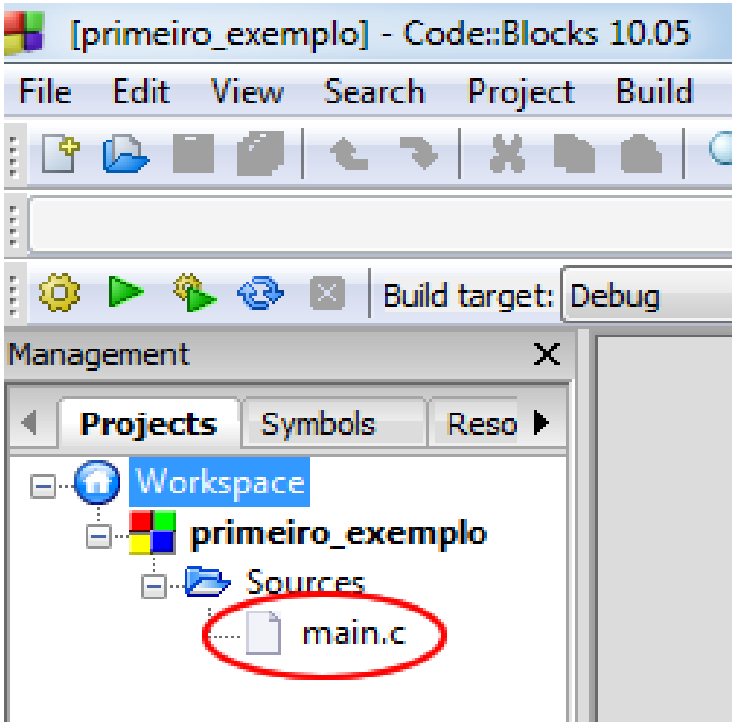

Laboratório de MC102 [Primeiro Exemplo]

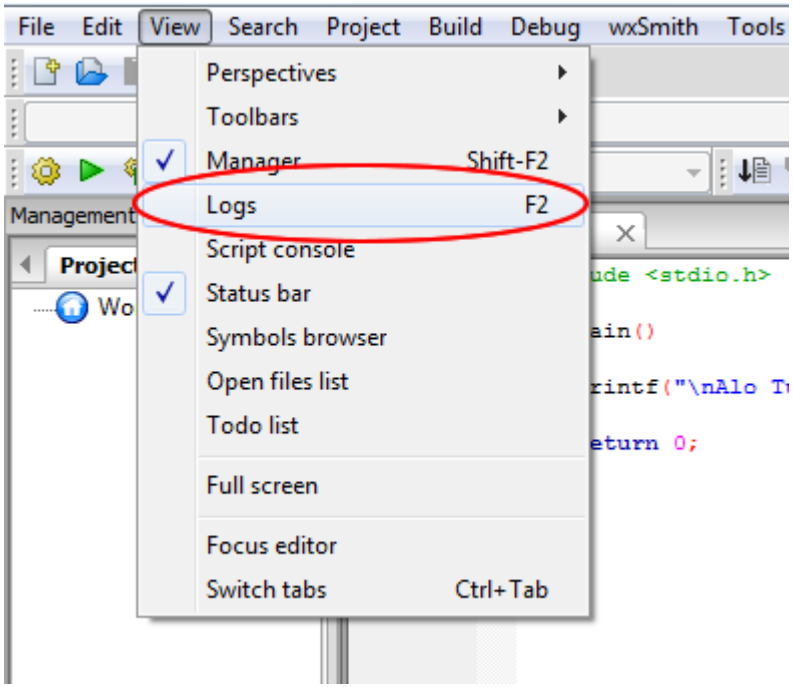

Laboratório de MC102 [Primeiro Exemplo]

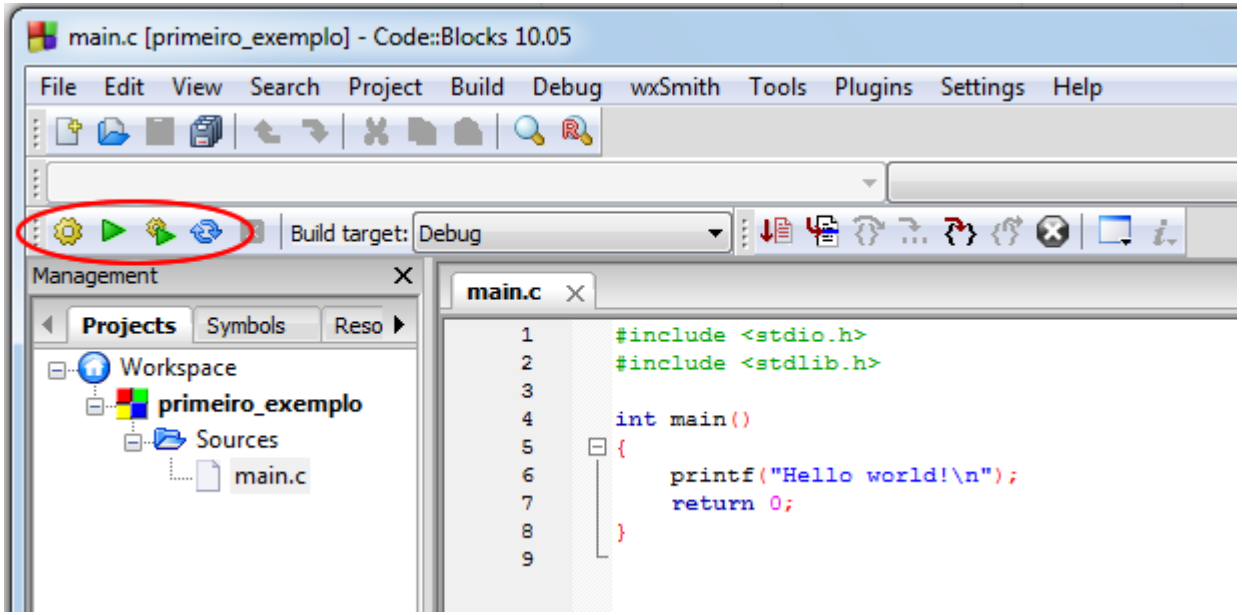

Laboratório de MC102
[Primeiro Exemplo]

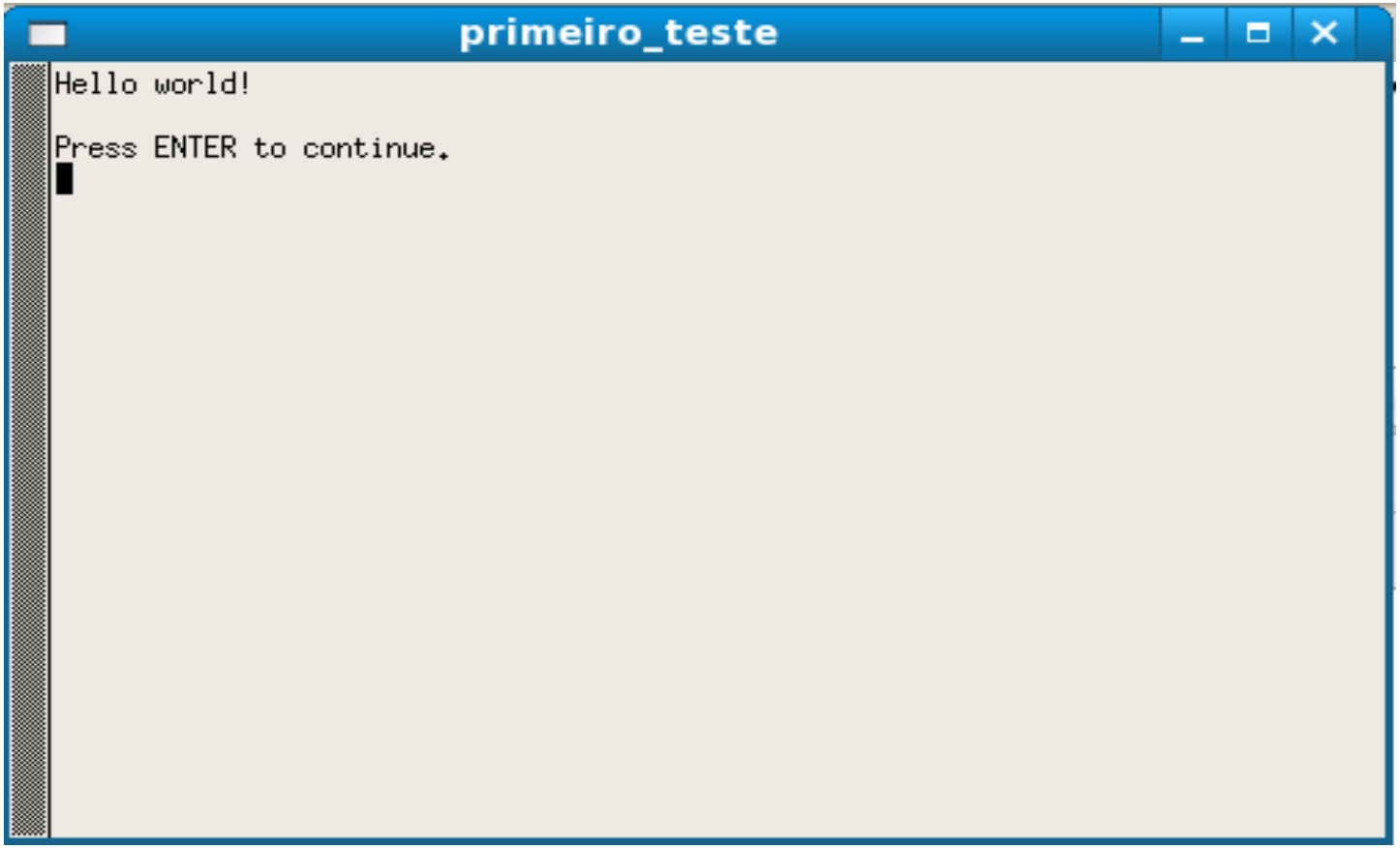

Laboratório de MC102 [Primeiro Exemplo]

```
#include <stdio.h>
#include <stdlib.h>

int main()
{
    int a;
    printf("Entre com um numero\n");
    scanf("%d",&a);
    printf("O numero informado foi: %d\n",a);
    return 0;
}
```

Laboratório de MC102 [Exercícios Propostos]

- Ler um valor inteiro e imprimir o valor do dobro
- Ler dois valores inteiros e imprimir o valor da adição
- Ler dois valores ponto flutuante e imprimir o valor da média aritmética
- Calcular a área da circunferência

Laboratório de MC102

Obrigada!